

英語が苦手な方も安心!個人旅行でダイナミックな美しい風景の南極を満喫

日本人スタッフ乗船 南極半島クルーズ 11 日間

2025 年 1 月 26 日～ 2 月 5 日 (ウシュアイア発着)

このコースには日本人スタッフが乗船し、イヤホンガイドによる同時通訳でご案内します。言葉に自信がないお客様でも安心してお楽しみいただけるお勧めコースです。

航空便を合わせていただければ、日本出発から帰着まで一緒に行動することができます!

お得な割引実施中!! 2024 年 8 月 31 日まで

※ご希望の客室が満室になる可能性がありますので、早めのご予約をお勧めします。

ツイン利用 US\$ 9,225 ~ 11,645

相部屋 US\$ 9,225 ~ 10,980

シングル利用 US\$ 10,575 ~ 23,290



南極観光に特化した、充実の南極クルーズ

南極半島と周辺の島々を巡る定番の南極クルーズ。南極半島周辺は野生動物との出会いが多く期待できます。オーシャンエンデバーは最大乗客定員 200 名、多くのゾディアックボートを搭載しているため、1 日に午前と午後の 2 回の観光を行い、1 回の観光時間は約 2 ~ 3 時間と南極観光を重視した南極クルーズです。1 月下旬から 2 月上旬はペンギンのヒナやクジラ観察のベストシーズンです。



極地旅行仕様の耐氷船オーシャンエンデバー

最新鋭船ではありませんが、快適な南極クルーズをお楽しみいただけるよう改装されています。乗客定員を 200 名以下に抑え、南極観光を最重視したクルーズを行っています。



オーシャンエンデバーの運航会社はイントレピッド社です。
イントレピッド社とチムアドベンチャー社が提携して運営をしています。

コースのポイント

- ・日本人スタッフが乗船。言葉が心配な方も安心です。
- ・航空便を合わせていただければ、日本出発から帰着まで、日本人スタッフと一緒に行動することができます。
- ・雪と氷の南極を訪れる、南極クルーズの決定版。
- ・お 1 人様参加に嬉しい、シングル客室や相部屋が多数!
- ・巨大な氷河や冰山、山々など驚くべき自然の美しさを堪能。
- ・ペンギンやアザラシ、海鳥など南極の野生動物との出会い。
- ・専門家による氷河学、野生動物、気候、歴史などのレクチャーで知識が深まります。

英語が苦手な方も安心。雪と氷の風景のベストシーズンを満喫

日本人スタッフ乗船 南極半島クルーズ 11日間

この出発日に限り、日本人スタッフが乗船いたします。言葉の心配はあるけれど、個人旅行で行きたいお客様にピッタリのコースです。
シングル客室や相部屋も多数ありますので、お1人様参加にも最適です。

- 出発日～帰着日 : 2025年1月26日～2月5日
- 集合地/解散地 : ウシュアエア/ウシュアエア
- 利用船舶 : オーシャン エンデバー
- 旅行日数 : 11日間 (ホテル1泊、船内9泊)

●スケジュール

日次	月/日	スケジュール
1	1/26 (日)	船会社指定のホテルにチェックイン ※夕食は各自にて <泊>ウシュアエア
2	1/27 (月)	午前 自由行動 夕刻 乗船、ウシュアエア出港 <泊>船内
3	1/28 (火)	ドレーク海峡クルーズ <泊>船内
4	1/29 (水)	ドレーク海峡クルーズ <泊>船内
5	1/30 (木)	南極半島とサウスシェトランド諸島観光 <泊>船内
6	1/31 (金)	南極半島とサウスシェトランド諸島観光 <泊>船内
7	2/01 (土)	南極半島とサウスシェトランド諸島観光 <泊>船内
8	2/02 (日)	南極半島とサウスシェトランド諸島観光 <泊>船内
9	2/03 (月)	ドレーク海峡クルーズ <泊>船内
10	2/04 (火)	ドレーク海峡クルーズ <泊>船内
11	2/05 (水)	午前 ウシュアエア下船、解散



10～15%割引実施中 (2024年8月31日まで)

●クルーズ代金 (お1人様あたり)

客室タイプ	2名1室利用	1名1室利用	相部屋利用
カテゴリー 1 (内側シングル) 11㎡ 窓なし、ツインベッド、シャワー、トイレ、洗面、テレビ、空調	10%割引 -	US\$ 11,749 US\$ 10,575	-
カテゴリー 2 (内側トリプル) 20-21.5㎡ 窓なし、トリプルベッド、シャワー、トイレ、洗面、テレビ、空調	10%割引 -	-	US\$ 9,249 US\$ 8,325
カテゴリー 4 (丸窓ツイン) 7-10㎡ 丸窓、ツインベッド、シャワー、トイレ、洗面、テレビ、空調	10%割引 US\$ 10,249 US\$ 9,225	US\$ 17,423 US\$ 15,680	US\$ 10,249 US\$ 9,225
カテゴリー 4A (丸窓シングル) 7-10㎡ 丸窓、ツインベッド、シャワー、トイレ、洗面、テレビ、空調	10%割引 -	US\$ 14,849 US\$ 13,365	-
カテゴリー 5 (角窓ツイン/ダブル) 14-16㎡ 角窓、ツイン (またはダブル) ベッド、シャワー、トイレ、洗面、テレビ、空調	10%割引 US\$ 10,749 US\$ 9,675	US\$ 18,273 US\$ 16,445	US\$ 10,749 US\$ 9,675
カテゴリー 5A (角窓シングル) 14-16㎡ 角窓、ツイン (またはダブル) ベッド、シャワー、トイレ、洗面、テレビ、空調	10%割引 -	満室	-
カテゴリー 6 (コンフォートツイン) 21㎡ 丸窓、ツインベッド、シッティングエリア、シャワー、トイレ、洗面、テレビ、空調	10%割引 US\$ 11,299 US\$ 10,170	US\$ 19,208 US\$ 17,285	US\$ 11,299 US\$ 10,170
カテゴリー 7 (セレクトツイン) 20㎡ 角窓、ツインベッド、シッティングエリア、シャワー、トイレ、洗面、テレビ、空調	10%割引 US\$ 12,199 US\$ 10,980	US\$ 20,738 US\$ 18,660	US\$ 12,199 US\$ 10,980
カテゴリー 8 (スーパーリアツイン/ダブル) 15-21㎡ 角窓、ツイン (またはダブル) ベッド、シッティングエリア、シャワー、トイレ、洗面、テレビ、空調	15%割引 US\$ 12,799 US\$ 10,880	US\$ 25,598 US\$ 21,760	-
カテゴリー 9 (ジュニアスイート) 22.5㎡、30㎡ 大きな角窓、ダブルベッド、シッティングエリア、シャワー、トイレ、洗面、テレビ、空調	15%割引 US\$ 13,699 US\$ 11,645	US\$ 27,398 US\$ 23,290	-

航空便を合わせていただければ、日本出発から日本帰着まで日本人スタッフと一緒にブエノスアイレスまで行くことができます。

●予定利用便: ユナイテッド航空 (UA)、アルゼンチン航空 (AR)

1/25 UA006 成田 17:25 発/ヒューストン 14:10 着
1/25 UA831 ヒューストン 18:30 発/ブエノスアイレス 07:20 (1/26) 着
2/05 UA818 ブエノスアイレス 22:05 発/ヒューストン 05:25 (2/6) 着
2/06 UA007 ヒューストン 10:05 発/成田 15:10 (2/7) 着
1/26 AR1898 ブエノスアイレス 12:45 発/ウシュアエア 18:15 着
2/05 AR1895 ウシュアエア 11:20 発/ブエノスアイレス 16:30 着

日本出発から帰着まで同じルートをご希望の方はお知らせください。
弊社でユナイテッド航空、アルゼンチン航空の手配を承っています。
ブエノスアイレスの空港送迎につきましては別途ご請求させていただきます。
※航空券、ホテルはおお客様ご自身でお手配いただいても構いません。
※日本人スタッフと日本から一緒する場合 1/25～2/7 (14日間) となります。

オーシャン エンデバー デッキプラン

DECK 9

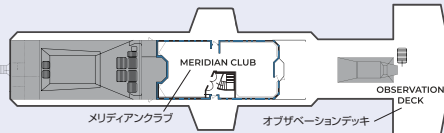

DECK 8

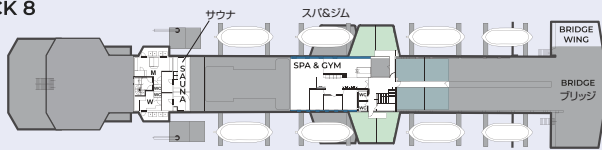

DECK 7

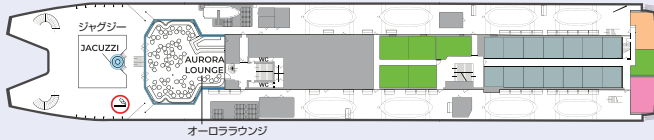

DECK 6

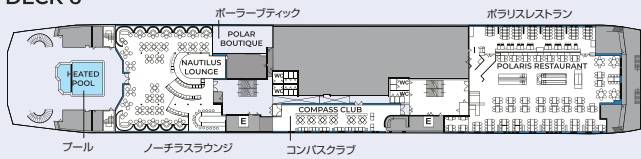

DECK 5

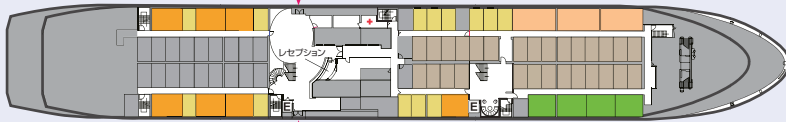

DECK 4



- CATEGORY 1 | 内側シングル
- CATEGORY 2 | 内側トリプル
- CATEGORY 3 | 内側ツイン
- CATEGORY 4 | 丸窓ツイン
- CATEGORY 4A | 丸窓シングル
- CATEGORY 5 | 角窓ツイン/ダブル
- CATEGORY 5A | 角窓シングル
- CATEGORY 6 | コンフォートツイン
- CATEGORY 7 | セレクトツイン
- CATEGORY 8 | スーベリアツイン/ダブル
- CATEGORY 9 | ジュニアスイート
- CATEGORY 10 | オーナーススイート



オーシャン エンデバー シップデータ

- 総トン数: 12,907トン ● 改装年: 2016年
- 全長: 137.1m ● 全幅: 21.0m ● スピード: 15 ノット
- 乗客定員: 200名 ● アイスクラス: 1B ● 船籍: パナマ



オーロララウンジ



マッドルーム



- エクスペディション ジャケットを無料貸出
- 断熱インナージャケットを無料進呈
- 船外活動用ゴム長靴を無料貸出

オーシャン エンデバー 客室



カテゴリー 1 内側シングル

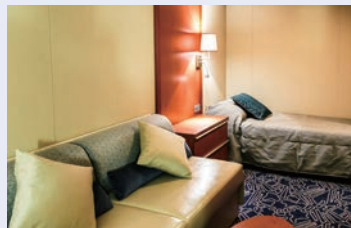

カテゴリー 2 内側トリプル

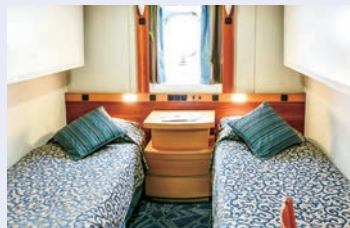

カテゴリー 4 丸窓ツイン
カテゴリー 4A 丸窓シングル



カテゴリー 5 角窓ツイン/ダブル
カテゴリー 5A 角窓シングル



カテゴリー 6 コンフォートツイン

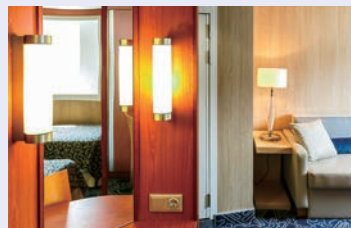

カテゴリー 7 セレクトツイン



カテゴリー 8 スーベリア

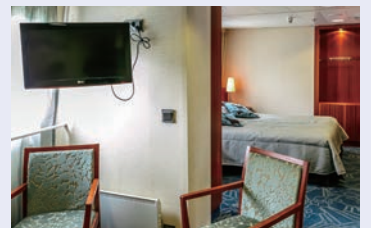

カテゴリー 9 ジュニアスイート

各種ご案内

申込金、取消料

- **申込金** クルーズ代金の 25%
※残金（クルーズ代金の 75%）は出発の 130 日前までにお支払いいただけます。
※出発の 130 日前以降の申込は予約確定後 2 日以内に一括でお支払いいただけます。

取消料

取消日	取消料
予約確定後～出発の 126 日前までの場合	申込金全額 + 当社事務手数料 11,000 円
出発の 125 日前～当日までの場合	クルーズ代金総額の 100%

※出発の 125 日前は 2024 年 9 月 23 日です。

クルーズ代金に含まれるもの

- 乗船日前日のウシュアイアのホテル（朝食付）
- 乗船日前日、ウシュアイア空港からホテルまでのバス送迎
- 乗船日、ホテルから港までのバス送迎
- 南極クルーズ中の宿泊、朝食、昼食、夕食
- 無料の紅茶とコーヒー
- 保温性のある断熱インナージャケット進呈
- 防水パルカと防水ゴム長靴の貸出
- エクスペディションチーム、ナチュラリストによる船内・船外でのガイド、レクチャー
- 再利用可能なアルミ製ウォーターボトル進呈
- 小型ボートによる上陸、ボートクルージング



クルーズ代金に含まれないもの

- ウシュアイアまでの航空券および移動手段
- 指定された以外の食事
- 南極クルーズ前後の旅費
- 海外旅行保険
- 有料のオプションアクティビティ
- 船内でのアルコール、飲料、クリーニング、通信費、スパ、ショップ等の個人的な費用
- その他、代金に含まれるものに記載がないもの



大切なお知らせ

ペーパーレス化の取り組み

当社では、国が推進する政策および環境保全の観点からペーパーレス化に取り組んでおります。お客様と当社間の郵送による書類を廃止し、PDF などデジタル化したファイルをメールでご案内しています。旅行の最終書類も PDF でお送りいたしますので、紙だらけによる猥雑さがなく、タブレットやスマートフォンに保存すれば持ち運びも楽々です。当社のペーパーレス化に対応いただけるお客様には、ペーパーレス協力金としてお 1 名様あたり US\$ 20 の割引をさせていただきます。郵送を希望のお客様は割引はございません。また、ご同行者と別々の対応はできませんのでご了承ください。

海外旅行保険

極地旅行は人間が住んでいない遠隔地を訪れます。船内に医療設備がありますが、高度な医療施設での処置が必要な場合、緊急搬送となります。その際のチャーター機等の搬送費用はお客様負担となり非常に高額です。必ず「治療救済費用」の保険金額が 3,000 万円以上の保険が必要です。※クレジットカードに付帯する保険は治療救済費用が数 100 万しか補償されません。

旅行の最終書類発行前に、お客様がご加入の保険会社名、証券番号、保険会社の緊急連絡先をお知らせください。運航会社へ提出いたします。

旅行契約

お客様がこの旅行をお申込みいただく場合、手配旅行契約となります。クルーズ代金に対する手配手数料は頂きませんが、別途、航空手配や宿泊手配を当社へご依頼いただいた場合、下記の手数料を申し受けます。
» 航空手配（お 1 人様につき）：
手配手数料 11,000 円 + 発券手数料 2,200 円
» 宿泊手配（1 施設につき）：
手配手数料 3,300 円



一般的な南極クルーズの 1 日

- 06:00-07:00 モーニングコール
- 07:00-08:00 朝食
- 08:00-11:30 午前のアクティビティ（上陸とゾディアッククルーズ）
- 11:30-14:30 昼食&リラックスタイム
- 14:30-17:30 午後のアクティビティ（上陸とゾディアッククルーズ）
- 17:30-19:00 エクスペディションチームによるおさらいと明日の予定
- 19:00-20:30 夕食

●お申込み・お問合せ

 nexustravel 株式会社ネクサストラベル

東京都知事登録旅行業 第 3-8440 号
一般社団法人 全国旅行業協会 正会員

TEL 03-6555-3614（営業時間 10:00-18:00 / 土日祝休）

〒104-0031 東京都中央区京橋 2-7-8 FPG links KYOBASHI
総合旅行業務取扱管理者 藤原 寛

URL <https://nexustravel.co.jp>

※旅行業務取扱管理者はお客様の旅行を取り扱う営業所での取引に関する責任者です。この旅行契約に関し担当者からの説明にご不明な点があれば、ご遠慮なく上記の取扱管理者にお尋ね下さい。

E-mail contact@nexustravel.co.jp